

PI

PIANO DEGLI INTERVENTI



Elaborato

C

VARIANTE N° 24 AL PI

Adeguamento alla LR n° 14/2019 "Veneto 2050", ripianificazione aree di espansione e trasformazione decadute, variazioni puntuali

SCHEDA EDIFICIO NON PIÙ FUNZIONALE ALLA CONDUZIONE DEL FONDO

Il Sindaco:
Katia Maccarrone

Il Responsabile Settore Urbanistica:
Arch. Mirko Zampieri

Progettista e coordinatore:
Arch. Roberto Cavallin

Rischio idraulico e difesa del suolo:
Tosato ingegneria srl

**Valutazione Ambientale Strategica e
Valutazione Incidenza Ambientale:**
Dott. Agr. Maurizio Leoni

 CAVALLIN ASSOCIATI Studio
Camposampiero (PD)

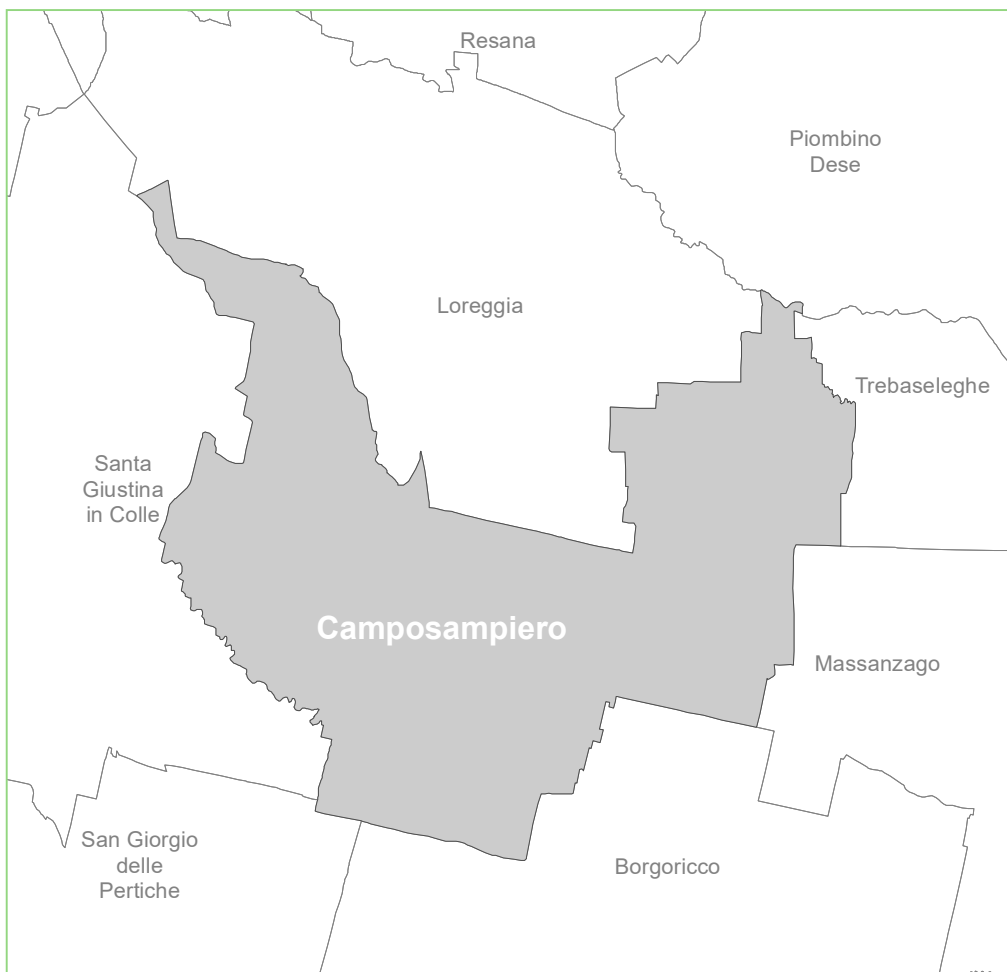

Amministrazione

Gruppo di lavoro

Redazione
elaborato

P.I.**Edifici rurali non più funzionali
alla conduzione del fondo****SCHEDA N.****04****Dati
edificio****RIFERIMENTO EDIFICIO:**

via Mario Visentin 51

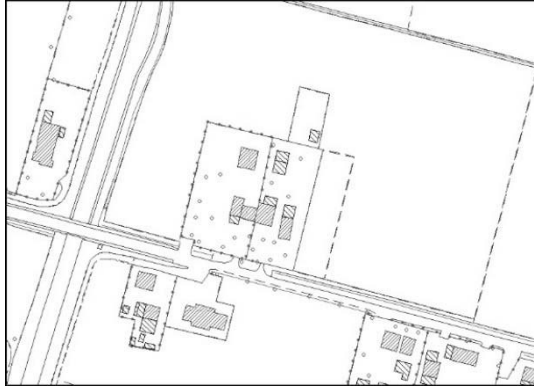
**Estratto
c.t.r.****DATI DIMENSIONALI EDIFICIO:**

destinazione d'uso:	annesso agricolo
superficie del fondo di proprietà:	m ² 3.262
volume massimo residenziale consentito	m ³ 600

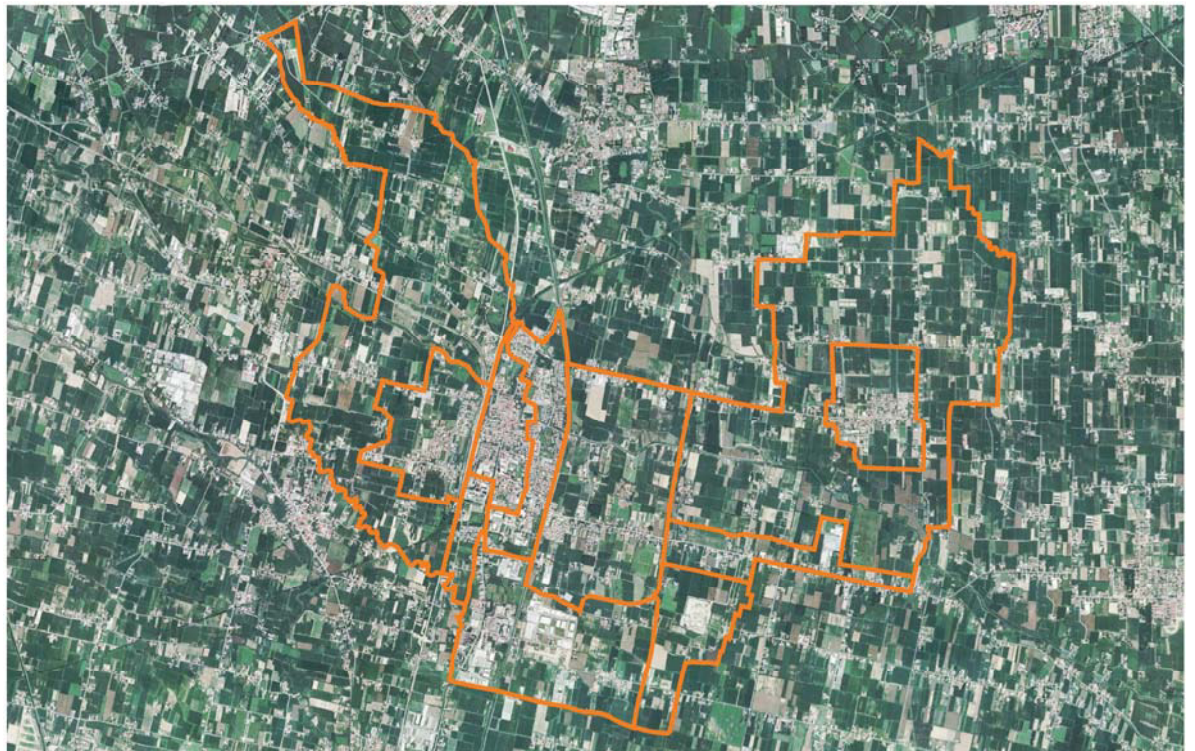
Ortofoto**Elaborati**

- RELAZIONE
- ESTRATTO ORTOFOTOPIANO
- ESTRATTO CATASTALE
- PLANIMETRIA STATO DI FATTO
- PLANIMETRIA DI PROGETTO



Limite del fondo di proprietà

Estratto di ortofotopiano

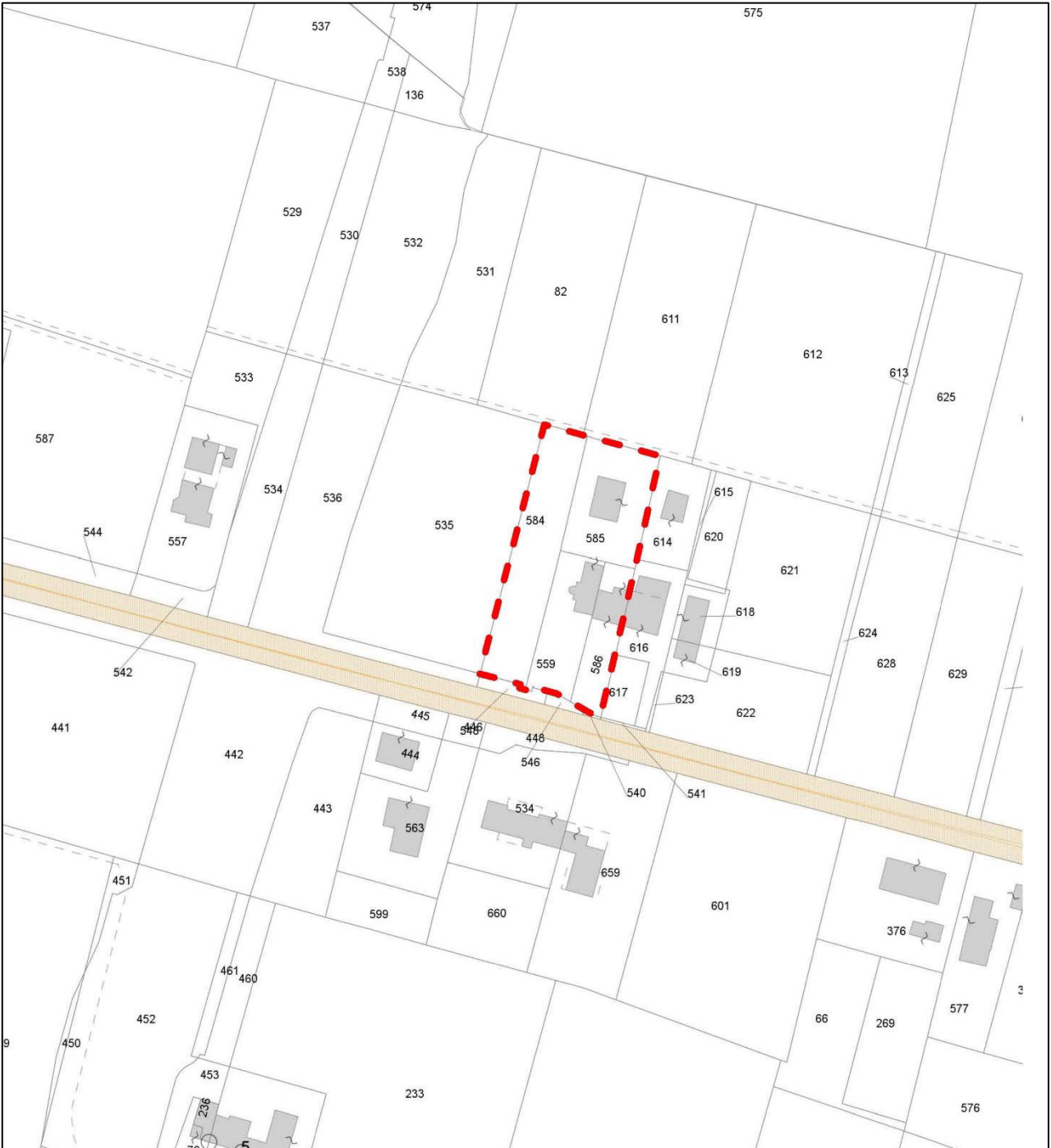

Limite del fondo di proprietà

Estratto di planimetria catastale

Foglio. 22, mappali 584, 585, 586, 559

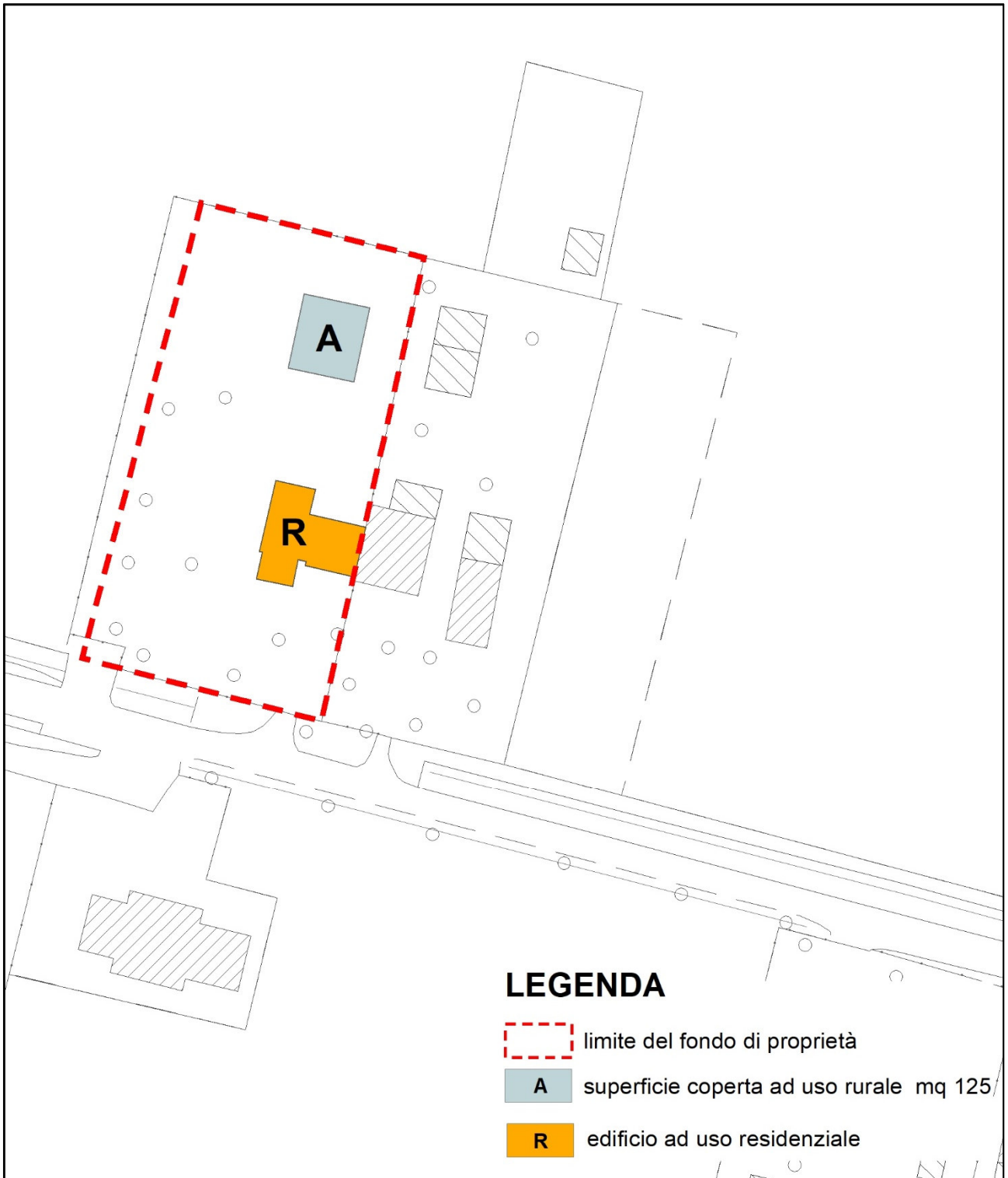

Planimetria stato di fatto scala 1: 1000

